Notlicht LED-Lampe Sistar® II Sockel E14

MBRE1432x8L75

Notlicht LED-Lampe mit 32 Chip-LEDs, die segmentförmig im Abstand von 90° angeordnet sind. Homogene Lichtverteilung über 360° auf einer Länge von 20 mm. Kombinierter 6-kant (SW10) und Kreuzschlitz für Schraubendreher an der Gehäuseoberseite. Wird die Versorgungsspannung auf 180V abgesenkt, leuchtet die Lampe noch mit 75% ihrer Nenn-Helligkeit.
Schock- und vibrationsfest, hohe Energie-Effizienz.

Emergency LED Lamp Sistar® II Socket E14

MBRE1432x8L75

Emergency LED Light with 32 chip LEDs arranged in segments in distances of 90°. Homogenous light distribution on 360° over a length of 20 mm.
Combined hexagon wrench size 10mm and Phillips recessed head on the top side of the housing.
If the supply voltage reduced to 180V, the lamp illuminates with 75% brightness.
Resistant to shock and vibration, high level of energy efficiency.

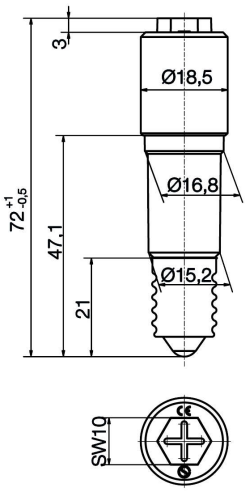

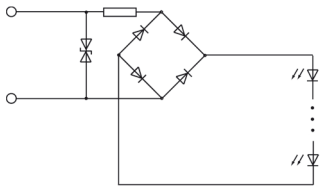

Spezifikation

Maße: Ø18,5 mm / Länge 72 mm
Leiterplatte: bestückt mit 32 Chip-LEDs
Sockel: E14
Betriebsspannung: 230V AC/DC mit integriertem Überspannungsschutz
Mindestspannung bis Leuchten erkennbar: 108V AC / 150V DC

Specification

Dimensions: Ø18,5 mm / length 72 mm
PC board: with 32 chip LEDs
Socket: E14
Operating voltage: 230V AC/DC with integrated overvoltage portection
Minimum voltage until the LED begins to glow: 108V AC / 150V DC

Materialien		***Material***	
Teil	**Material**	***Part***	***Material***
Kappe	Polycarbonat transparent	*Cap*	*Polycarbonate transparent*
Gehäuse	Polycarbonat (PC)	*Housing*	*Polycarbonate*
Sockel	Messing	*Socket*	*Brass*
Betriebstemperatur	-30°C/+75°C	**Operation Temperature**	-30°C/+75°C
Lagertemperatur	-40°C/+100°C	**Storage Temperature**	-40°C/+100°C

Signal-Construct elektro-optische Anzeigen und Systeme GmbH
Brückenäckerweg 4
DE 75223 Niefern
Tel. +49 7233 9531-0
Fax +49 7233 9531-29
email info@signal-construct.de
web http://www.signal-construct.de

Optionen	Options
● Auch als 130V AC/DC Version lieferbar	● *Also available as version 130V AC/DC*
● Sockel BA15d	● *Socket BA15d*
● Sockel BA15s	● *Socket BA15s*
● Auch als Kurz-Version lieferbar	● *Also as short version available*

Artikel/ Part		Artikel-Text					Part-Text			
Spannung Voltage	Farbe Color	Lichtstärke Luminous Intensity	Vollwinkel Viewing Angle	Lichtstrom Luminous Flux	Leuchtdichte luminous density	Beleuchtungsstärke Illumination Level	Strom Current	Leistung Power	Lebensdauer Life-Time(1)	Anzahl LED Number of LED
MBRE143258L75K30		SISTAR® II WARMWEISS 3000K 230V AC/DC E14					SISTAR® II WARM WHITE 3000K 230V AC/DC E14			
AC 230 V	(30) wweiß K30 wwhite K30		360°	50 lm			4,5mA	1.000 mW	60000 h	32
DC 230 V	(30) wweiß K30 wwhite K30		360°	50 lm			3,2mA	750 mW	60000 h	32
MBRE143268L75K45		SISTAR® II REINWEISS 4500K 230V AC/DC E14					SISTAR® II PURE WHITE 4500K 230V AC/DC E14			
AC 230 V	(45) weiß K45 white K45		360°	55 lm			4,5mA	1.000 mW	60000 h	32
DC 230 V	(45) weiß K45 white K45		360°	55 lm			3,2mA	750 mW	60000 h	32

(1) Lebensdauer bei 25° C Umgebungstemperatur

LIT

Lebensdauer: Die Lebensdauer einer LED ist definiert als Abnahme der Helligkeit auf 50% des Ausgangswertes

The life time of an LED is defined as decrease of brightness by 50% of the initial value

Technische Änderungen vorbehalten. Datenblatt unterliegt nicht dem Änderungsdienst.

Specifications are subject to change without notice.

Die angegebenen technischen Daten sind typische Durchschnittswerte.

The technical data are typical figures.

Helligkeitswerte nach CIE127 falls nicht anders angegeben.

Photometry according to CIE127 unless otherwise indicated.

Wir empfehlen das Dokument mit der Einstellung "Seitengröße anpassen" zu Drucken

We recommend to print the document with option "Fit to Page"

Wir achten bei Entwicklung und Herstellung unserer Produkte auf einen möglichst geringen Einsatz von Ressourcen und auf niedrigen Energiebedarf im Betrieb.
Bitte prüfen Sie, ob es unbedingt erforderlich ist, das gesamte Dokument zu Drucken. So schonen Sie zusätzlich Ressourcen und unsere Umwelt.

We care for environment when producing and manufacturing our products. Also we care for a low power consumption and a low consumption of resources.
Please consider environmental responsibility before printing this document

Signal-Construct elektro-optische Anzeigen und Systeme GmbH
Brückenäckerweg 4
DE 75223 Niefern
Tel. +49 7233 9531-0
Fax +49 7233 9531-29
email info@signal-construct.de
web http://www.signal-construct.de